

Bewährungs- und Gerichtshilfe Baden-Württemberg



Bewährungshilfe
Gerichtshilfe
Täter-Opfer-Ausgleich



Baden-Württemberg

BEWÄHRUNGS- UND RICHTSHILFE

Die BGBW in Baden-Württemberg



- Wechsel von der freien Trägerschaft in die mittelbare Staatsverwaltung am 01.01.2017
- Aufgaben: Bewährungshilfe, Gerichtshilfe und Täter-Opfer-Ausgleich
- 470 haupt- und 600 ehrenamtliche Mitarbeiter
- Circa 17.600 Klienten in der Bewährungshilfe, 3.750 Fälle der Gerichtshilfe und 1.800 Fälle des Täter-Opfer-Ausgleichs

Organigramm

der Bewährungs- und Gerichtshilfe Baden-Württemberg (BGBW)

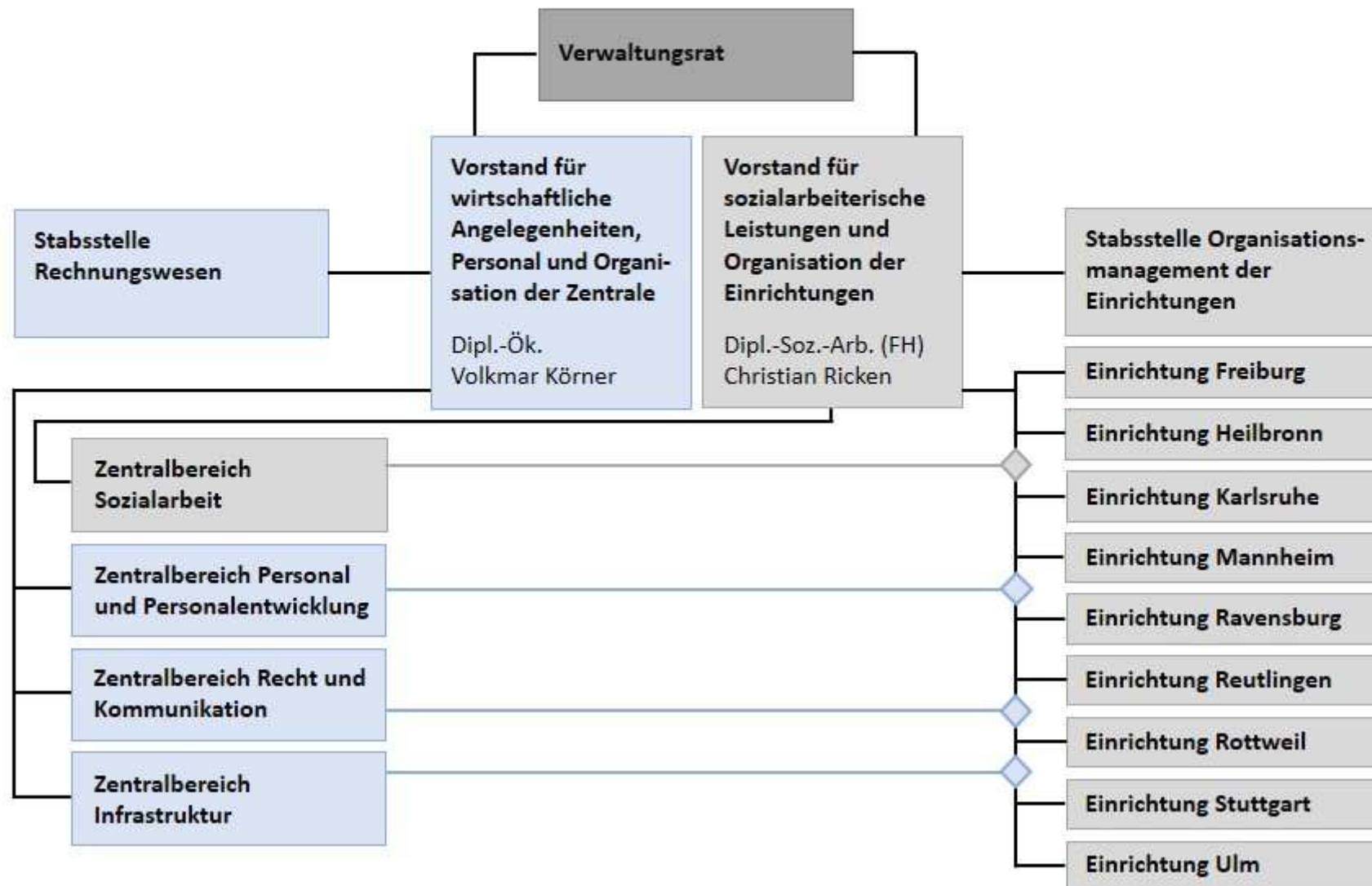

Bewährungshilfe

Der Bewährungshelfer bietet Unterstützung bei...

- persönlichen, sozialen und finanziellen Problemen sowie im Umgang mit Behörden
- der Auseinandersetzung mit der Straftat
- der Vermittlung an zusätzliche Hilfsangebote wie z. B. Therapieeinrichtungen

Der Bewährungshelfer kontrolliert...

- die Erfüllung der gerichtlichen Auflagen und Weisungen
- den Verlauf der Bewährung mit Berichterstattung an das Gericht

Ziel: Vermeidung von Rückfallkriminalität



Entlassungsvorbereitung

Hohe Rückfallgefahr in der Zeit nach Haftentlassung

- Überwiegende Zahl der Rückfälle in der ersten drei Jahren
- Über die Hälfte im ersten Jahr
- Jugend- bzw. Freiheitsstrafe: 35% bzw. 23% Rückkehr in den Strafvollzug*

* Legalbewährung nach strafrechtlichen Sanktionen: Eine bundesweite Rückfalluntersuchung 2004 bis 2010
Bundesministerium der Justiz und für Verbraucherschutz

Entlassungsvorbereitung

Lösung:

Durchgehende Betreuung durch Kooperation, Vermeidung von Lücken

Rolle der Bewährungshilfe:

Hinsichtlich der Zusammenarbeit der Justizvollzugsanstalten mit der Bewährungshilfe wird auf die „Neukonzeption der Entlassungsvorbereitung“ verwiesen.



Entlassungsvorbereitung

Ziele dieser Konzeption:

- Durchgehende Betreuung
- Verringerung der Rückfallgefährdung
- Weiterentwicklung realistischer Zukunftsperspektiven

durch:

- Vorbereitung von existenzsichernden Maßnahmen im Vollzug
- Frühzeitige und umfassende Information der BWH vor der Entlassung
- Persönlicher Kontakt oder Nachsorgekonferenz
- Benennung von Ansprechpartnern



Entlassungsvorbereitung



Entlassungsvorbereitung

- Perspektive
- Motivation
- Zeitgewinn
- Reflektion der Umstände der Straffälligkeit



Bewährungshilfe

Was wünschen wir uns:

- Detaillierte Informationen über Ansprechpartner (Name, Telefon, Zuständigkeit)
- Detaillierte Informationen über das bisher veranlasste (Vermittlungsaktivitäten, bereits vereinbarte Termine, Wohnraum usw.)
- Erarbeitung von Erfolgs- bzw. Ergebniskriterien
- Aussagekräftige Evaluation und Kommunikation der Evaluationsergebnisse



Vielen Dank
für Ihre Aufmerksamkeit und für Ihr Interesse

**Bewährungs- und Gerichtshilfe
Baden-Württemberg (BGBW)**

Geschäftszentrale
Rosenbergstraße 122
70193 Stuttgart
Telefon: +49 (0) 711 | 627 69-400
Fax: +49 (0) 711 | 627 69-433
info@bgbw.bwl.de